

Όψη α

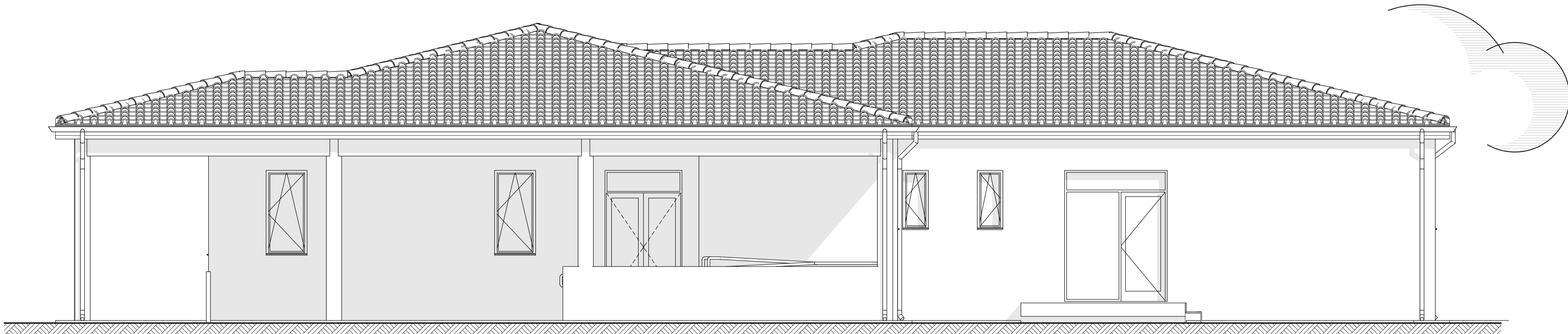

Όψη β

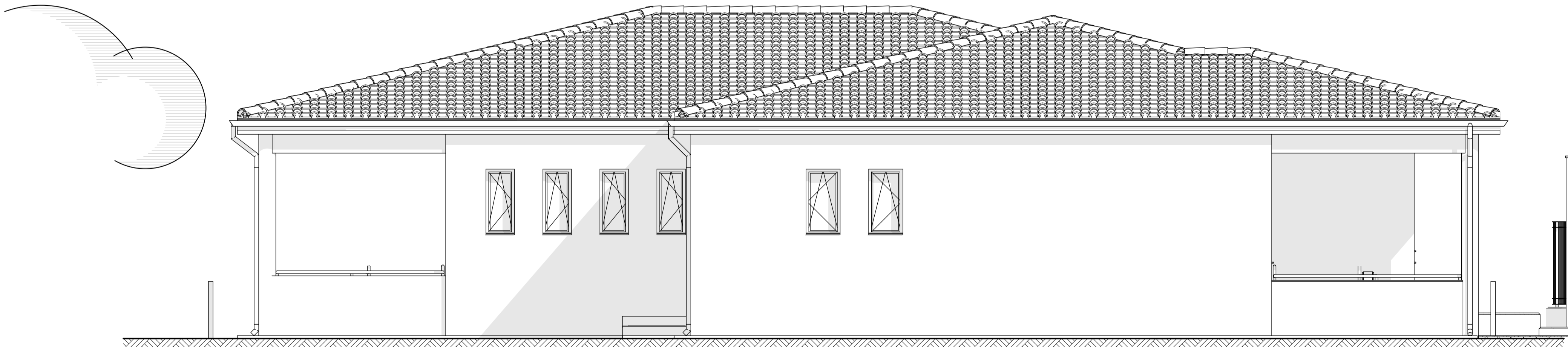

Όψη γ

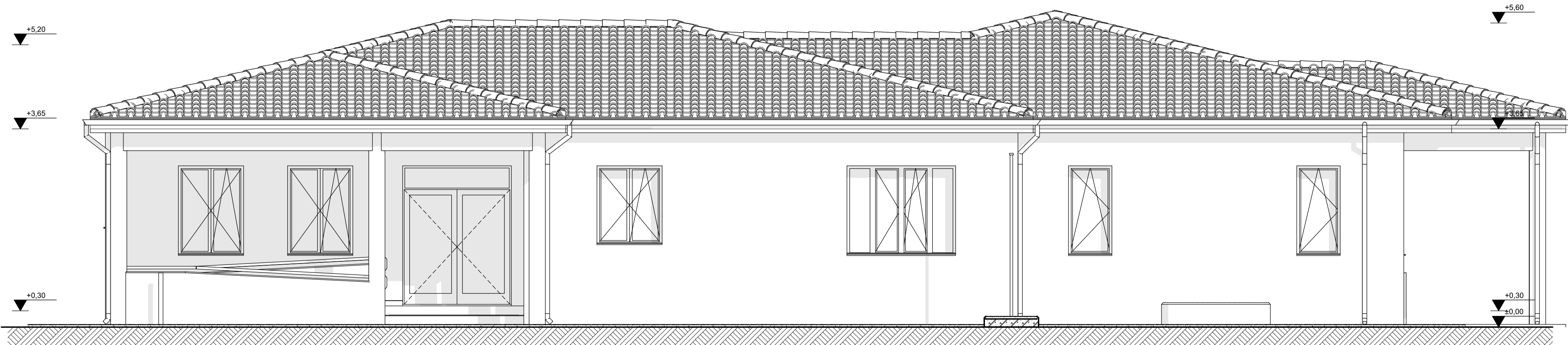

Όψη δ

ΥΠΟΜΝΗΜΑ	
1	Υδατοαποθητικό επίχρισμα με λεία τελική επιφάνεια.
2	Κούφωμα με πλαίσιο αλουμινίου και διύμιους ενεργειακούς υαλοπίνακες
3	Γυάλινο κιγκλίδωμα
4	Μεταλλικό κιγκλίδωμα
5	Κεραμίδα Ολλανδικού τύπου
6	Δρυς
7	Ηλεκτά πάνελ

ΚΥΡΙΟΣ ΤΟΥ ΕΡΓΟΥ:	ΕΛΛΗΝΙΚΗ ΔΗΜΟΚΡΑΤΙΑ ΠΕΡΙΦΕΡΕΙΑ ΚΕΝΤΡΙΚΗΣ ΜΑΚΕΔΟΝΙΑΣ Π.Ε. ΣΕΡΡΩΝ ΔΗΜΟΣ ΗΡΑΚΛΕΙΑΣ
ΕΡΓΟ:	ΑΝΕΓΕΡΣΗ ΜΟΝΟΘΕΣΙΟΥ ΝΗΠΙΑΓΩΓΕΙΟΥ ΣΤΟΝ ΟΙΚΙΣΜΟ ΚΟΙΜΗΣΗ
ΘΕΣΗ:	ΓΕΩΤΕΜΑΧΙΟ ΥΠ' ΑΡ. 792, ΣΤΟ Ο.Π. 90 ΟΙΚΙΣΜΟΥ ΚΟΙΜΗΣΗ
ΟΡΙΣΤΙΚΗ ΜΕΛΕΤΗ	
ΕΚΠΟΝΗΣΗ ΜΕΛΕΤΗΣ:	1) ΑΝΑΠΤΥΞΙΑΚΗ ΕΤΑΙΡΕΙΑ ΣΕΡΡΩΝ (ΑΝ.Ε.ΣΕΡ.Α.Ε.)
ΑΡΙΘΜΟΣ ΣΧΕΔΙΟΥ	ΘΕΜΑ ΣΧΕΔΙΟΥ
A4	Αρχιτεκτονικά Ώψεις
ΚΛΙΜΑΚΑ 1:50	ΝΟΕΜΒΡΙΟΣ 2025
Ο Συντάξας Ηράκλεια ... / ... / 2025	Η Επιβλέπουσα της Αρχιτεκτονικής Μελέτης Ηράκλεια ... / ... / 2025
Γκεντσιδης Απόστολος Διπλ. Αρχιτέκτων Μηχανικός	Σταμάτη Δέσποινα Πολιτικός Μηχανικός Π.Ε. Δήμου Ηράκλειας
ΘΕΩΡΗΘΗΚΕ	
Ο Προϊστάμενος της Τ.Υ. του Δήμου Ηράκλειας Ηράκλεια ... / ... / 2025	
Μπούσιος Δημήτρης Τοπογράφος Μηχανικός	